

PROTOCOLO DE VIGILANCIA EN SALUD PUBLICA INTENSIFICADA DE INFECCIÓN RESPIRATORIA AGUDA ASOCIADA A CORONAVIRUS (COVID-19)

COMPARTA EPS-S



ABECÉ DEL CORONAVIRUS COVID-19

¿Qué es el COVID-19?

Los coronavirus (CoV) son virus que surgen periódicamente en diferentes áreas del mundo y que causan Infección Respiratoria Aguda (IRA), es decir gripa, que pueden llegar a ser leve, moderada o grave.

El nuevo Coronavirus (COVID-19) ha sido catalogado por la Organización Mundial de la Salud como una Pandemia de importancia internacional (ESPII). Se han identificado casos en todos los continentes y, el 6 de marzo se confirmó el primer caso en Colombia

¿Cómo se transmite el COVID-19?

La infección se produce cuando una persona enferma tose o estornuda y expulsa partículas del virus que entran en contacto con otras personas. Este mecanismo es similar entre todas las Infecciones Respiratorias Agudas (IRA).

¿A quiénes afecta?

Se conoce que cualquier persona puede infectarse, independientemente de su edad, pero hasta el momento se han registrado relativamente pocos casos de COVID-19 en niños. La enfermedad es mortal en raras ocasiones, y hasta ahora las víctimas mortales han sido personas de edad avanzada que ya padecían una enfermedad crónica como diabetes, asma o hipertensión.

¿Cuáles son los signos y síntomas?

El nuevo Coronavirus causa una Infección Respiratoria Aguda (IRA), es decir una gripa, que puede ser leve, moderada o severa. Puede producir fiebre, tos, secreciones nasales (mocos) y malestar general. Algunos pacientes pueden presentar dificultad para respirar.

- Fiebre de difícil control mayor a 37.5° y por más de tres días
- Tos
- Dificultad para respirar
- Fatiga
- Secreciones nasales
- Malestar general

¿Cuál es el tratamiento?

Actualmente no existe tratamiento específico ni vacuna comprobada para ningún coronavirus. El tratamiento es sintomático y en el caso de requerirlo, el manejo se realiza de acuerdo con la gravedad del paciente.

¿Cómo prevenirlo?

La medida más efectiva para prevenir el COVID-19 es lavarse las manos correctamente, con agua y jabón. Hacerlo frecuentemente reduce hasta en 50% el riesgo de contraer coronavirus. De igual manera, se recomiendan otras medidas preventivas cotidianas para ayudar a prevenir la propagación de enfermedades respiratorias, como:

- Evitar el contacto cercano con personas enfermas
- Al estornudar, cubrirse con la parte interna del codo
- Si existe síntomas de resfriado, quedarse en casa y usar tapabocas
- Limpiar y desinfectar los objetos y las superficies que se tocan frecuentemente
- Ventilación de la vivienda

Recomendaciones para viajeros

Los viajeros nacionales y extranjeros domiciliados en Colombia deben adoptar medidas de aislamiento e internación en su residencia o en un hospedaje transitorio cubierto por su propia cuenta durante 14 días.

¿Qué debo hacer si viajo a Colombia desde países donde hay casos?

A su llegada a Colombia deberá informar los países donde ha estado en los últimos 14 días. Si ha estado en países donde hay posibilidades de haberse infectado, le realizarán preguntas sobre su estado de salud, condición que aplica a nacionales y extranjeros domiciliados. (Restricción total de ingreso para extranjeros al País).

INSTRUCCIONES PARA LA LINEA DE ATENCION DE LLAMADAS PARA LA VIGILANCIA EN SALUD PUBLICA INTENSIFICADA DE INFECCIÓN RESPIRATORIA AGUDA ASOCIADA A CORONAVIRUS 2019 (COVID-19)

LINEA ATENCION COMPARTA EPS-S :018000114440

Recomendaciones para COVID-19

Para poder hacer frente a esta epidemia y minimizar su diseminación debemos tomar medidas responsables:

- Lavado frecuente de manos o el uso de geles o sustancias desinfectantes si no se dispone de lavado.
- Las personas con síndrome gripales deben quedarse en su lugar de residencia. Si tienen que desplazarse, deberán hacerlo con tapabocas y, en lo posible, en transporte no masivos.
- El uso del tapabocas está limitado a personas con síndromes gripales o enfermedades previas que lo ameriten. Cuidadores de estas personas o personal de salud.



-Tomar medidas de limitación del contacto físico en saludos, visitas a personas con síndromes respiratorios, y minimizar las visitas a sitios concurridos.

-Recordar que la población más susceptible son los adultos mayores con los que tenemos que estar alertas a los signos que presenten: dificultad respiratoria, fiebre que no mejora o deterioro del estado general. Además, deben limitar el contacto con personas con síndromes gripales, aglomeraciones o eventos masivos

-Recordar que personas procedentes del exterior o contactos con ellas que presenten síndromes gripales deben acudir al médico o llamar a las líneas de atención.

ESTRATEGIAS DE PRESTACION DE SERVICIOS DE NIVEL PRIMARIO (I NIVEL) POR COVID-19

Se adoptan las medidas preventivas para la preservación de la vida y mitigación de riesgo con ocasión de la situación epidemiológica causada por el coronavirus decretado por el Gobierno nacional, a continuación, se establecen las recomendaciones a implementar por las IPS Básicas de Red de prestación (I Nivel).

1. Servicios de urgencias: Realizar triage de atención donde se priorizarán las urgencias vitales evitando congestión del servicio.

2. Actividades de demanda inducida: toda la actividad de demanda inducida de manera presencial, búsqueda activa institucional, queda suspendida por 30 días a partir de la fecha y hasta nuevos lineamientos. Se requiere reprogramación de citas de actividades de promoción y Mantenimiento de la salud.

3.Actividades Grupales: Toda actividad que implique reunión de usuarios y acompañantes tales como cursos psicoprofilácticos, talleres educativos, talleres de salud, reuniones en salas de espera, consulta grupal y todas aquellas que requieran concentración de usuarios quedan suspendidas por 30 días a partir de la fecha y hasta nuevos lineamientos.

4.Prestación de terapias respiratorias, físicas, entre otras para usuarios en terapia en curso se deben reasignar las citas garantizando la entrega por escrito del plan de intervención en casa según criterio de profesional.

5.Prestación de actividades terapéuticas no quirúrgicas (curaciones): Por criterio médico se entregará por escrito del plan de intervención en casa para el usuario.

6.Actividades de promoción y mantenimiento de la salud:



•**Consulta de Riesgo Cardiovascular:** Se priorizará población que no tengan medicamentos de control (si es necesario que se autorice a un familiar de manera escrita para reclamar la orden de medicamentos para 3 meses y se haga entrega del mismo), informar que, si tienen medicamentos en casa abstenerse de asistir, si presenta alguna alteración de la enfermedad de base asistir a consulta médica si es estrictamente necesario. Reprogramar cita si se encuentra controlado y con medicamentos. Suspender por 30 días los laboratorios de control.

•**Consulta de Primera Infancia, Infancia, Adolescencia, Juventud y Adultez:** No se realizará demanda inducida para estos programas durante 30 días a partir de la fecha, se reasignarán las citas ya programadas, los usuarios que asistan de manera espontánea se atenderán, no se asignará consultas durante el tiempo estipulado, informar al usuario que esta medida es temporal y para evitar aglomeraciones.

•**Vacunación:** Continua atención normal para cumplimiento de esquemas de PAI, si la IPS decide restringir el servicio de vacunación deberá realizar un plan de contingencia de actualización de PAIWEB y búsqueda de susceptibles. La población objeto que se tiene programada para vacunar se debe informar cuando será vacunada nuevamente (el Ministerio de salud y Protección social no ha dado lineamientos de restricción en este servicio).

•**Consulta Planificación Familiar:** No se realizará demanda inducida del programa, solo se atenderán las usuarias que requieren consulta de control para entrega del método, así como las que asistan de manera espontánea a la IPS, recomendando que se abstengan de asistir de no ser necesario.

•**Toma de laboratorio:** se atenderá a los usuarios que asisten de manera espontánea, al minimizar las consultas la toma de laboratorio disminuye.

•**Toma de citología, mamografía, colposcopias, biopsias entre otras:** Se priorizará a población con un alto factor de riesgo que ya tenga cita asignada, las demás se suspenden, la asignación de citas durante 30 días a partir de la fecha y hasta nuevo lineamiento.

•**Vigilancia en salud pública:** Estar atentos a casos sospechosos, notificación de casos de manera oportuna, reporte de fichas, seguimiento telefónico a casos reportados.

•**Seguimiento inasistentes:** Continuar realizando llamadas telefónicas para los registros en la base de datos con la observación de que por medida sanitaria no se están asignando citas, se asignará solo cita a usuarios que tengan sintomatología que requieran atención médica priorizada.

•**Gestantes:** Las consultas de las gestantes se deben restringir solo para usuarias que se encuentren en alto riesgo Obstétrico, las gestantes deben evitar durante el próximo mes asistir a las IPS para recibir servicios, las usuarias con signos y síntomas de alerta obstétrico o sintomatología respiratoria (fiebre persistente o dificultad para respirar) deben asistir a servicio de urgencias. Se debe entregar ordenes de micronutrientes para las gestantes para 30 días. Los laboratorios ordenados solicitar a las usuarias que asistan cuando corresponda priorizando los laboratorios que el medico indique que son estrictamente necesario.

•**Salud Oral:** Se suspenden las consultas de programas de salud oral preventivos, se recomienda atender consulta y procedimiento de urgencias odontológicas y los tratamientos en curso que no pueden ser diferidos.

•**Atención de población de enfermedades Crónicas no trasmisible:** Cancelar cita para la población con formulación post fechada, informar que, si tienen medicamentos en casa abstenerse de asistir, si presenta alguna alteración de la enfermedad de base asistir a consulta médica si es estrictamente necesario. Reprogramar cita si se encuentra controlado y con medicamentos. Suspender por 30 días los laboratorios de control. Evitar demanda inducida a servicios de salud. El acudiente o familiar puede reclamar los medicamentos con la autorización escrita del usuario adulto mayor.

ESTRATEGIAS DE PRESTADORES DE SERVICIO EXTRAMURAL POR COVID-19

Teniendo en cuenta que se debe garantizar la adopción de las medidas preventivas para la preservación de la vida y mitigación de riesgo con relación a la situación epidemiológica causada por el coronavirus decretado por el Gobierno nacional, a continuación, se establecen la metodología a implementar.

Comparta EPS –S a través del programa demanda inducida planteo realizar las acciones de canalización, visitas de gestión de riesgo, talleres educativos a través del seguimiento telefónico con el fin gestionar y mitigar la morbilidad y evitar conglomeraciones en el trabajo extramural.

La labor se hace a través de llamada telefónica para la demanda inducida, la cual permita llevar a cabo el direccionamiento a los Programas de Protección Específica y Detección Temprana) de tal manera que se Informe al usuario asistir en el momento que se reanude la prestación de los servicios por parte de la red prestacional.



ESTRATEGIAS DE PRESTADORES COMPLEMENTARIOS (II, III NIVEL E IPS de ALTO COSTO) POR COVID-19

1. Atención de consulta y procedimientos ambulatorios:

- En caso de tener telemedicina atenderlos por este medio.
- Reprogramar las consultas y procedimientos ambulatorios no prioritarios informando al usuario, teniendo en cuenta que deben ser superior a 30 días.
- Prestación de terapias físicas, respiratorias, de lenguaje y ocupacionales: se deben re agendar garantizando entrega de plan por escrito de intervenciones en casa a realizar por el paciente o familiar. Sin embargo, esta decisión se deja a criterio médico.
- Utilización de la WEB AMBU y autorización por código, la cual debe tenerla implementada la IPS según capacitaciones realizadas.
- Solo se atenderán las consultas de urgencias y procedimiento de urgencias con aplicación exhaustiva del TRIAGE.
- Crear mecanismos para los tratamientos en curso que no puedan ser diferidos.

2. Atención de servicios a enfermedades de alto costo:

- Usuarios con enfermedad renal crónica ERC en manejo con Diálisis y hemodiálisis, manejos de patología de cáncer, hemofilia se deben garantizar y aplicar los protocolos para evitar contagios sin suspender el manejo médico de base, ya que es población inmunosuprimida y susceptible.
- Priorizar y/o evitar demanda de servicios de salud.

Indicaciones generales para todos los prestadores:

- Las IPS deberán establecer protocolo de atención inmediata frente a usuarios con sospecha de IRA, IRAG o COVID-19, el cual deberá estar acorde a los lineamientos establecidos por el Ministerio de Salud y Protección Social.
- Las IPS deberán diligenciar las fichas de notificación de sistema de vigilancia epidemiológica en caso de atención de usuario sospechoso de IRA, IRAG o COVID-19.
- Las IPS deben disponer de los elementos de protección para todo su personal de acuerdo con las recomendaciones específicas dadas por el Ministerio de salud y protección social, así como dar cumplimiento a las normas de bioseguridad.
- Las IPS deben garantizar canales efectivos de comunicación para que los usuarios resuelvan inquietudes relacionadas con la contingencia de COVID19 (SARS-CoV-2), mostrar evidencias de las estrategias de comunicación y medidas internas implementadas.



- La IPS debe generar las autorizaciones por el canal WEB AMBU dispuesto por la EPS, y autorizaciones por código, para lo cual han recibido capacitación con anterioridad, esta medida es para evitar congestión en los puntos de autorización de la EPS. NIT: 804002105 - 0
- Socializar a los usuarios de COMPARTA EPS la línea telefónica definida para resolver dudas al respecto de COVID-19, quienes indicarán los pasos a seguir y los protocolos de atención.

Línea Gratuita de Atención Nacional COMPARTA EPS para COVID-19: 018000 - 114440

- El prestador deberá acogerse las medidas definidas por el Ministerio de salud y Protección social, entes territoriales y notificar de manera oportuna a Comparta EPS-S.



Flujograma COVID-19 COMPARTA EPS-S

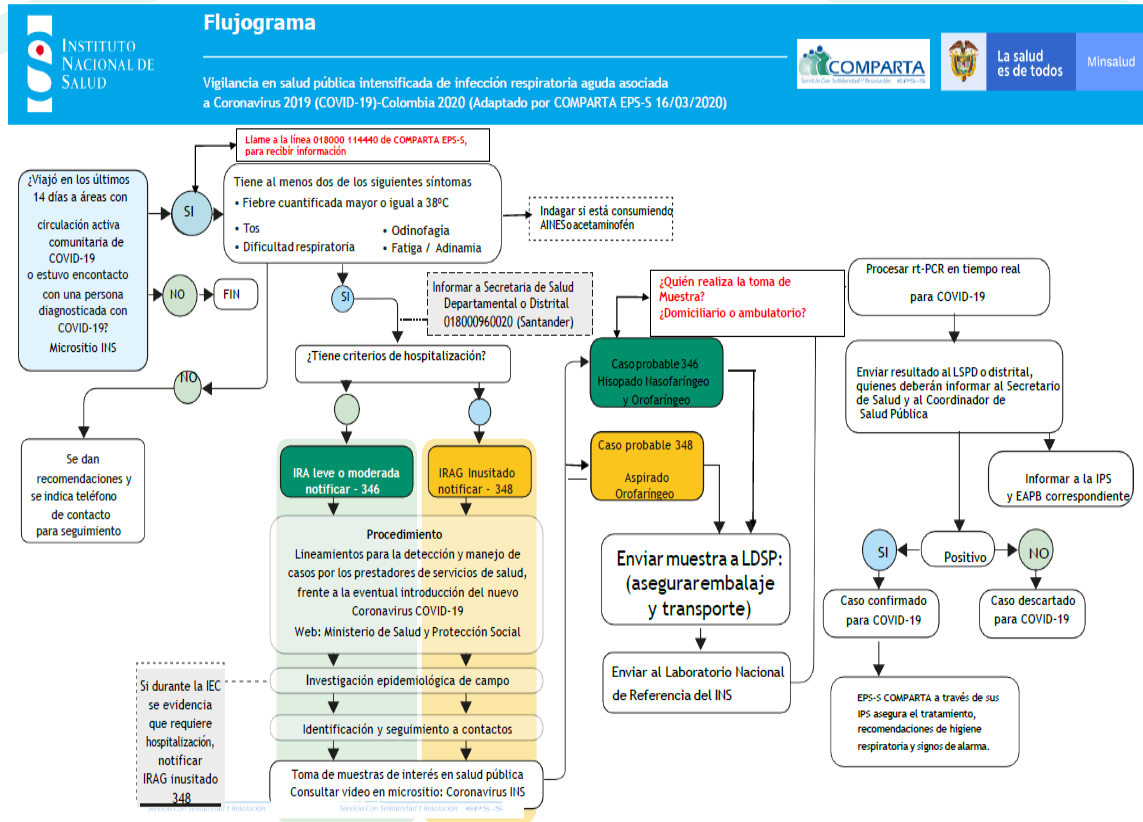

IPS Básicas de Red de Prestadores Comparta EPS-S

DEPARTAMENTO	MUNICIPIO	NIT	RAZON SOCIAL	DIRECCION	TELÉFONO
Córdoba	COTORRA	8120 0372 6	ESE CENTRO DE SALUD DE COTORRA	CALLE 15 Nº 12-52	7675048 - 3215459978
Córdoba	LA APARTADA	8120 0249 6	ESE CAMU LA APARTADA	CL 26 No. 4B 18 MZ 014	8104504
Cesar	VALLEDUPAR	8240 0072 5	EMPRESA SOCIAL DEL ESTADO HOSPITAL EDUARDO ARREDONDO DAZA	CRA 20 No 43 - 63	5842828
Cesar	AGUACHICA	8240 0078 5	HOSPITAL LOCAL DE AGUACHICA	CARRERA 7 No 2-160	5651854
Cesar	AGUSTÍN CODAZZI	8923 0035 8	HOSPITAL AGUSTIN CODAZZI	CALLE 14 N° 8-67	5765030
Cesar	BECCERRIL	8240 0042 5	HOSPITAL SAN JOSE DE BECCERRIL	CRA 1 NO 1A-10	5768012
Cesar	BOSCONIA	8240 0045 0	HOSPITAL SAN JUAN BOSCO ESE	CARRERA 16 No. 20-60	5778029 – 5778302
Cesar	GONZÁLEZ	8240 0047 2	HOSPITAL SAN JUAN CRISOSTOMO	BARRIO PALOMAR	3175182081 – 3178538146
Cesar	MANAURE	8240 0046 2	HOSPITAL JOSE ANTONIO SOCARRAS	CARRERA 6 No. 2F - 12	5790314
Cesar	PUEBLO BELLO	8240 0267 2	HOSPITAL CAMILO VILLAZON PUMAREJO ESE DE PUEBLO BELLO	CALLE 10 9-45	3165751433
Cesar	RÍO DE ORO	8240 0044 9	HOSPITAL LOCAL DE RIO DE ORO EMPRESA SOCIAL DEL ESTADO	AVENIDA ARAUJO COTES Nº 3-24	5619073-5619519
Cesar	LA PAZ	8240 0020 4	HOSPITAL MARINO ZULETA RAMIREZ	KR 6 # 6 - 15	5770016
Cesar	SAN ALBERTO	8240 0058 6	HOSPITAL LAZARO ALFONSO HERNANDEZ	CL 2 6B-40	5645021
Cesar	SAN DIEGO	8240 0046 9	HOSPITAL EL SOCORRO	CALLE 4 NO 2 - 36	5798009
Cesar	SAN MARTÍN	8240 0044 1	HOSPITAL LOCAL ALVARO RAMIREZ GONZALEZ	CRA 9 # 20 - 01	5548319
Norte de Santander	CÚCUTA	8070 0435 2	ESE IMSALUD	C.C. Bolívar LOCAL C-14	5843434
Norte de Santander	ABREGO	8070 0884 2	ESE HOSPITAL REGIONAL NOROCCIDENTAL	CALLE 20 Kra. 3A BARRIO SANTA BARBARA	5642153 5642156
Norte de Santander	ABREGO	9009 3016	IPS NUEVO MILENIO SAS	CALLE 11 No. 5 -01 Barrio Bolívar	3107513982

r		8			
Norte de Santander	CHINÁCOTA	8070 0882 7	ESE HOSPITAL REGIONAL SURORIENTAL	CARRERA 3 CALLE 10 ESQUINA CHINACOTA	975864499
Norte de Santander	TIBÚ	8070 0885 7	ESE HOSPITAL REGIONAL NORTE	CARRERA 3 CALLE 5 BARRIO EL CARMEN	5663847 - 5663240 - 3108691863
Norte de Santander	PAMPLONA	8905 0101 9	ESE HOSPITAL SAN JUAN DE DIOS DE PAMPLONA	carrera 9 No 5-01 barrio ursua	5682486
Norte de Santander	OCAÑA	8905 0143 8	ESE HOSPITAL EMIRO QUINTERO CAÑIZARES	Calle 7 29-144 BARRIO LA PRIMAVERA	975612623
Norte de Santander	HERRÁN	9000 0491 6	ESE JOAQUIN EMIRO ESCOBAR	CRA 3 # 4- 86 PABLO SEXTO	5860011
Norte de Santander	CACHIRÁ	8070 0884 3	ESE HOSPITAL REGIONAL OCCIDENTE	Barrio Kennedy	095 5687006 - 5687016- 3118039504
Norte de Santander	LA PLAYA	9000 4571 0	ESE HOSPITAL CELIS YAÑEZ	CALLE 2 No 6-13	3208044149
Norte de Santander	GRAMALOTE	8070 0882 4	ESE HOSPITAL REGIONAL CENTRO	CALLE 1N 2E-85 QUINTA BOSCH	3118111189- 5740878
Norte de Santander	VILLA DEL ROSARIO	8070 0463 1	ESE HOSPITAL LOCAL JORGE CRISTO SAHIUM	CALLE 5 N° 7-49 CENTRO VILLA DEL ROSARIO	0975-5829960
Santander	BUCARAMANGA	8000 8420 6	ESE INSTITUTO DE SALUD DE BUCARAMANGA	Carrera 21 # 12-02 Uimist	6973009
Santander	BARBOSA	8902 0545 6	ESE HOSPITAL INTEGRADO SAN BERNARDO DE BARBOSA	CARRERA 9 No 15-54	977486100
Santander	BARRANCABERMEJA	8290 0184 6	E.S.E DE BARRANCABERMEJA	CALLE 47 No 22-49 BARRIO INSCREDIAL	6030005
Santander	BETULIA	8002 1207 0	ESE HOSPITAL SAN JUAN DE DIOS DE BETULIA	CALLE 11 CARRERA 6 ESQUINA	6259337 – 6259227
Santander	BOLÍVAR	8040 0307 2	ESE HOSPITAL LOCAL BOLIVAR	CARRERA 3 N. 3-194	7569019
Santander	VÉLEZ	9000 6713 6	E.S.E HOSPITAL REGIONAL DE VELEZ	CALLE 11No. 5 - 114	977565795
Santander	CAPITANEJO	8001 9432 8	ESE HOSPITAL SAN BARTOLOME DE CAPITANEJO	CARRERA 4 1 05	9766600382
Santander	MÁLAGA	9000 6716 9	E.S.E HOSPITAL REGIONAL DE GARCIA ROVIRA	KR 7a No 15-80	0976607449- 09767475
Santander	SAN JOSÉ DE MIRANDA	8001 2527 6	CENTRO DE SALUD SAN JUAN DE SAHAGUN DE CARCASI	CALLE 5 NO. 5-08	6626006
Santander	CERRITO	8040 1322 8	EMPRESA SOCIAL DEL ESTADO HOSPITAL SAN ANTONIO CERRITO	CALLE 6 N° 5-30	6602025 – 6602241
Santander	CHIMA	8902 0458 1	ESE HOSPITAL SAN ROQUE DE CHIMA	CL 6 No.3-66	3176438291
Santander	SOCORRO	9001	ESE HOSPITAL REGIONAL MANUELA	CRA 16 No. 9-53	7274000

r		9004 5	BELTRAN		
Santander	CHIPATÁ	8040 1628 8	E.S.E CENTRO DE SALUD DIVINO NIÑO JESUS CHIPATA	CL 3 No. 6 - 20	3123357859
Santander	CONCEPCIÓN	8902 0355 1	ESE HOSPITAL SAN RAFAEL CONCEPCION	KR 2 No. 5 - 14/22	6603220
Santander	EL PLAYÓN	8040 0555 5	E.S.E HOSPITAL SANTO DOMINGO SAVIO	Carrera 5 N° 13-34	3183437328 – 3167585574
Santander	ENCISO	8040 1757 0	ESE HOSPITAL DE ENCISO SANTANDER	CRA 5 # 4-56	6633012
Santander	FLORIDABLANCA	8040 0693 6	E.S.E CLINICA GUANE	Calle 4 # 7 - 01	6487450
Santander	SUAITA	8902 0337 3	CENTRO DE SALUD GÁMBITA	SUAITA SALIDA A VADORREAL	7580256
Santander	GIRÓN	8902 0324 2	CLINICA GIRON E.S.E	CALLE 33 No 25-36	6531312
Santander	GUACA	8902 0562 7	E.S.E HOSPITAL SANTA ANA DE GUACA	CALLE 6 N° 6 - 07	6632589
Santander	GÜEPSA	8040 1516 4	E.S.E CENTRO DE SALUD SAN ROQUE GUEPSA	CALLE 3 No. 5-83	3153328430
Santander	LEBRÚA	8902 0343 6	E.S.E HOSPITAL SAN JUAN DE DIOS DE LEBRIJA	KA 7 NO. 11-20	76566384
Santander	LOS SANTOS	9000 0506 7	ESE CENTRO DE SALUD NUESTRA SEÑORA DE LAS NIEVES	CALLE 3 No 3-99	7269596
Santander	MACARAVITA	8040 0820 7	E.S.E CENTRO DE SALUD MACARAVITA	Cra 3 N. 4-06	6608559
Santander	MOLAGAVITA	8040 1481 0	E.S.E CENTRO DE SALUD MOLAGAVITA	CARRERA 3 NO. 1-31	6627004
Santander	OIBA	8902 0356 3	E.S.E HOSPITAL SAN RAFAEL OIBA	CARRERA 7 Nro 12-83	977173066
Santander	PIEDRECUESTA	9000 6634 5	E.S.E HOSPITAL LOCAL DE PIEDRECUESTA	CARRERA 5 No 5 /59	6650446
Santander	PINCHOTE	8040 1504 7	E.S.E CENTRO DE SALUD SAN ANTONIO DE PADUA DE PINCHOTE	CL 6 No 4-03	0377247197 – 3138935274
Santander	SAN GIL	9000 6634 7	E.S.E HOSPITAL REGIONAL DE SAN GIL	Carrera 5 N° 9 - 102 Barrio San Juan de Dios	7243556, 7243557
Santander	PUERTO PARRA	8290 0394 5	E.S.E CENTRO DE SALUD PUERTO PARRA	calle 8 A N.4-32	6275077
Santander	PUERTO WILCHES	8902 0172 4	E.S.E EDMUNDO GERMAN ARIAS DUARTE DE PUERTO WILCHES	CARRERA 3 N°.2-56	6132732
Santander	SABANA DE TORRES	8000 6454 3	ESE HOSPITAL INTEGRADO SABANA DE TORRES	CALLE 14 #9 - 50	(7) 6293347

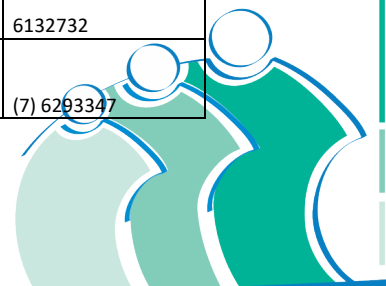

Santander	SAN ANDRÉS	8902 0322 2	ESE HOSPITAL SAN JOSE DE SAN ANDRES	CR 4 No. 10-71	5776624231
Santander	SAN JOAQUÍN	8902 0467 2	ESE HOSPITAL INTEGRADO SAN JOAQUIN	Carrera 5 N°1-44	977159110
Santander	SAN MIGUEL	8040 1740 1	ESE CENTRO DE SALUD SAN MIGUEL	calle 4 N° 2-03	6638830
Santander	TONA	8040 0569 5	E.S.E CENTRO DE SALUD SAN ISIDRO DE TONA	CARRERA 3 N° 6-35	3208012273 – 3208013588
Santander	VILLANUEVA	8040 0518 2	E.S.E CENTRO DE SALUD CAMILO RUEDA VILLANUEVA	KR 14 N° 15 - 03	097-7166203
Arauca	ARAUCA	9008 1955 3	BIOSAMAR UNIDAD MEDICA ESPECIALIZADA IPS SAS	Carrera 15 N° 15- 28 Américas	3187160501
Arauca	ARAUCA	8340 0148 2	EMPRESA SOCIAL DEL ESTADO JAIME ALVARADO Y CASTILLA	CRA 19 # 1 64	8850200
Arauca	ARAUCA	9004 9306 4	IPS TORREMOLINA SAS	CALLE 15 N° 25- 52	8858707
Arauca	ARAUCA	8002 1897 9	HOSPITAL SAN VICENTE DE ARAUCA	Carrera 16 calle 15 Esquina	(097) 8850030
Arauca	TAME	9000 3413 1	EMPRESA SOCIAL DEL ESTADO MORENO Y CLAVIJO	Calle 23 N° 18-41 Edificio Los Ángeles	097 8857915
Arauca	ARAUQUITA	9000 1183 3	IPS UNIDAD MEDICA SANTANA SAS	CALLE 5 # 4 26	8835099
Arauca	SARAVENA	8002 3121 5	ESE HOSPITAL DEL SARARE	CALLE 30 # 19A-82	7-8891385
Boyacá	TUNJA	8200 0385 0	ESE SANTIAGO DE TUNJA	CALLE 16 No 9-41	0*87408050 0*87443737
Boyacá	AQUITANIA	8918 5549 2	ESE SALUD AQUITANIA	CL 8 N 7 60	7794136
Boyacá	SOATÁ	8918 0061 1	ESE HOSPITAL SAN ANTONIO DE SOATA	KR 7 No. 6-31	0987880193- 0987880205
Boyacá	EL COCUY	8918 5571 9	ESE HOSPITAL SAN JOSE DE EL COCUY	CALLE 11 # 6-22	3112633913 3112633910
Boyacá	CHITARAQUE	8200 0358 0	ESE CENTRO DE SALUD DE CHITARAQUE	CR 5 3 - 15	7290719
Boyacá	CHIVATÁ	8200 0355 8	ESE CENTRO DE SALUD NUESTRA SEÑORA DEL ROSARIO	CRA 3 2-78	3107972305
Boyacá	COPER	8200 0357 1	ESE CENTRO DE SALUD LUIS LANCHEROS	CRA 2 # 4-91	3115898712- 3115898708- 8024901
Boyacá	CORRALES	8260 0269 3	ESE CENTRO DE SALUD DE CORRALES	CALLE 9 N° 3-31	3134959916- 3134959411
Boyacá	CUBARÁ	8260 0230	ESE HOSPITAL ESPECIAL DE CUBARA - INDÍGENAS Y COLONOS	CL 3 # 5-47	3134204942

		4			
Boyacá	CUCAITA	8200 0338 8	ESE CENTRO DE SALUD SANTA LUCIA	CALLE 9 Número 7-38	3112023299
Boyacá	CHÍQUIZA	8200 0336 5	ESE CENTRO DE SALUD SAN PEDRO DE IGUAQUE	CARRERA 7 # 3 - 56	987403211
Boyacá	GUATEQUE	9000 0489 4	ESE HOSPITAL REGIONAL DE II NIVEL VALLE DE TENZA	KM 1 VIA SUTATENZA	3167428521 – 3188134215
Boyacá	DUITAMA	8260 0260 1	ESE SALUD DEL TUNDAMA	Calle 28 # 15-120	3133916220- 7651060
Boyacá	FIRAVITOBA	8260 0267 6	ESE CENTRO DE SALUD DE FIRAVITOBA	CLL 9 # 3 -54	3112338061
Boyacá	FLORESTA	8260 0216 4	ESE CENTRO DE SALUD DE FLORESTA	Carrera 3 Numero 4-10	7863164
Boyacá	GACHANTIVÁ	8200 0363 8	ESE CENTRO DE SALUD SAN ANTONIO DE PADUA	CARRERA 5 N 5-44	7448811
Boyacá	VILLA DE LEYVA	8918 0090 6	ESE HOSPITAL SAN FRANCISCO DE VILLA DE LEYVA	KM 1 VIA ARCABUCO	987320545 3124524119
Boyacá	GÜICÁN	8918 5543 9	ESE HOSPITAL ANDRES GIRARDOT	KR 6 6 47	3103959059
Boyacá	JERICÓ	8260 0191 8	ESE CENTRO DE SALUD NUESTRA SEÑORA DE LA NATIVIDAD	CARRERA 4 No. 2-17	3102449121- 3125217267
Boyacá	SOCOTÁ	8260 0206 0	ESE CENTRO DE SALUD SAN ANTONIO DE SOCOTA	CENTRO URBANO	3212093101
Boyacá	LABRANZAGR ANDE	8260 0268 7	ESE CENTRO DE SALUD DE LABRANZAGRANDE	Cra 8 No 5-49 barrio Progreso	3143930867
Boyacá	LA CAPILLA	8200 0319 3	ESE CENTRO DE SALUD LA CANDELARIA	CALLE 4 No 1 - 68	098-7539188
Boyacá	MACANAL	8200 0085 7	ESE CENTRO DE SALUD DE MACANAL	CALLE 4 No. 7 - 24	7590144
Boyacá	MONGUA	8260 0293 0	ESE CENTRO DE SALUD SAN JERONIMO	Cra 4 No. 4-33	3203020498
Boyacá	MUZO	8002 5485 0	ESE HOSPITAL SANTA ANA DE MUZO	KR 6 7-80	987256060
Boyacá	NOBSA	8260 0201 9	ESE SALUD NOBSA	Carrera 3 # 10 - 135	987773017
Boyacá	NUEVO COLÓN	8200 0332 8	ESE CENTRO DE SALUD DE NUEVO COLON	CARRERA 3 No. 2 - 16	3118082003
Boyacá	TURMEQUÉ	8918 0085 7	ESE HOSPITAL BAUDILIO ACERO DE TURMEQUE	CL 3 No. 6 - 50	3104087170- 3104095693
Boyacá	OTANCHE	8200 0431 8	ESE CENTRO DE SALUD MANUEL ELKIN PATARROYO	CARRERA 5 NUMERO 5-04	7259788
Boyacá	PAIPA	8918	ESE HOSPITAL SAN VICENTE DE PAUL	CARRERA 20 # 21-37	7850110

		5520 9			
Boyacá	PAYA	8260 0222 6	ESE CENTRO DE SALUD DE PAYA	CENTRO	3208468038
Boyacá	PESCA	8260 0203 1	ESE SALUD PESCA	KR1 CL6	987784059
Boyacá	PISBA	8260 0296 3	EMPRESA SOCIAL DEL ESTADO NUESTRA SEÑORA DEL ROSARIO DE PISBA	CENTRO	3134618481- 3214160307
Boyacá	QUÍPAMA	8200 0285 4	ESE CENTRO DE SALUD NUESTRA SEÑORA DE LA PAZ	CRA 9 # 2-102	310 8840517 310 8840521
Boyacá	RAMIRIQUÍ	8918 0064 4	ESE HOSPITAL SAN VICENTE DE RAMIRIQUI	KR 3 # 7-21	987327546
Boyacá	RÁQUIRA	8200 0088 6	ESE CENTRO DE SALUD SAN ANTONIO DE LA PARED	CALLE 1A NO 5-10	987357280
Boyacá	RONDÓN	8200 0344 4	ESE CENTRO DE SALUD SAN RAFAEL	KR 4 No 1 - 52	987408611
Boyacá	SABOYÁ	8200 0343 1	ESE CENTRO DE SALUD SAN VICENTE FERRER	CRA 11 5-20	3103377510
Boyacá	SÁCHICA	8200 0406 0	ESE CENTRO DE SALUD DE SACHICA	Kr 3 No 6-05	3203059797
Boyacá	SAMACÁ	8918 0033 5	ESE HOSPITAL SANTA MARTA	calle 4ª No. 2-18 Samacá	987372008
Boyacá	SAN JOSÉ DE PARE	8200 0336 0	ESE CENTRO DE SALUD SAN JOSE DE PARE	CARRERA 3 No. 2- 56	7297206
Boyacá	SAN LUIS DE GACENO	8600 6001 6	ESE HOSPITAL SAN FRANCISCO	CALLE 3 Nº 5 - 50	6248025
Boyacá	SAN PABLO DE BORBUR	8200 0342 2	ESE CENTRO DE SALUD SAN PABLO DE BORBUR	calle 2 No. 1-41	7258142
Boyacá	SANTANA	8200 0363 2	ESE CENTRO DE SALUD DE SANTANA	VEREDA SANTA BARBARA	87289584
Boyacá	SANTA SOFÍA	8200 0328 4	ESE CENTRO DE SALUD SANTA SOFIA	CRA 2 #4-88	3114961290 – 3114961365
Boyacá	SUTAMARCHÁN	8200 0387 6	ESE CENTRO DE SALUD SANTO ECCEHOMO DE SUTAMARCHAN	Kra. 3 Número 2-02	7251115
Boyacá	SIACHOQUE	8200 0368 4	ESE CENTRO DE SALUD DE SIACHOQUE	CRA 5 #2-03	7319093 3112902550
Boyacá	SOGAMOSO	8260 0092 3	ESE SALUD SOGAMOSO	Kra 9 Nº 11 - 74	7720304
Boyacá	SORA	8200 0335 7	ESE CENTRO DE SALUD SANTA BARBARA	CR2 N 2-85	3144112843
Boyacá	SUSACÓN	8260 0262 5	ESE CENTRO DE SALUD HECTOR PINEDA GALLO	CALLE 6 NRO 5-151	313 4654806

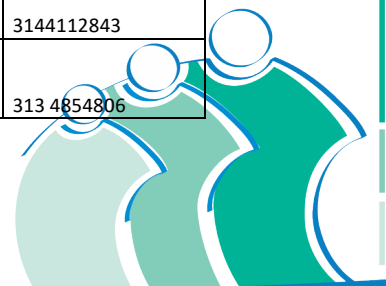

Boyacá	TIBANÁ	8200 0265 7	ESE CENTRO DE SALUD GUSTAVO ROMERO HERNANDEZ	Cra 5 No 1 - 79	7338021/ 7338027
Boyacá	TINJACÁ	8200 0361 9	ESE CENTRO DE SALUD SAN BLAS	CL 5 N. 4 70	3185953501
Boyacá	TIPACOQUE	8260 0276 5	ESE CENTRO DE SALUD SANTA RITA DE CASIA	CALLE 2 No. 0 - 01	7889178
Boyacá	TOCA	8200 0352 4	ESE CENTRO DE SALUD DE TOCA	CARRERA 10 N 2-99	987368347
Boyacá	TOGÚÍ	8200 0343 5	ESE CENTRO DE SALUD DE TOGUI	KR 3 N° 1 - 58	098 7292032
Boyacá	TÓPAGA	8260 0292 9	ESE CENTRO DE SALUD SAN JUDAS TADEO	CALLE 5 No 5-84	3112199109- 3102368739
Boyacá	TOTA	8260 0289 0	ESE CENTRO DE SALUD DE TOTA	CRA 3 CALLE 2 ESQUINA	7700945
Boyacá	TUTAZÁ	8260 0286 0	ESE CENTRO DE SALUD SIMON BOLIVAR	ZONA CENTRO	3203111467
Boyacá	VENTAQUEM ADA	8200 0224 8	ESE CENTRO DE SALUD DE VENTAQUEMADA	CARRERA 5 NRO 2-35	7366002
Chocó	QUIBDÓ	8180 0101 9	E.S.E. HOSPITAL LOCAL ISMAEL ROLDAN VALENCIA	BARRIO JARDIN SECTOR ROSALES	946710203
Chocó	QUIBDÓ	9005 6510 0	ENDODONTIC DENTAL CLINIC SAS	CARRERA 3ª No 29-76	3206681548
Chocó	ALTO BAUDO	9004 2472 1	I.P.S CUIDAR ES SALUD S.A.S	Pie de pato Barrio Carmelo	3207441866 – 3147510300
Chocó	QUIBDÓ	9000 3764 8	IPS SALUD PROTEGIDA	CALLE15 #8-50 PISO 1	3148272907
Chocó	QUIBDÓ	9002 0658 2	I.P.S. SERVIMEDICO S.A.S.	CARRERA 6 #33-04 - Barrio: HUAPANGO .	3127962925
Chocó	CARMEN DEL DARIEN	9005 1233 4	IPS TRANSPORTE ACUATICO K&M	calle Principal	3104142401
Chocó	CONDOTO	8916 0006 1	E.S.E.HOSPITAL SAN JOSE DE CONDOTO	CARRERA 3 # 11A - 81	3104563770
Chocó	ISTMINA	8916 8006 4	E.S.E HOSPITAL EDUARDO SANTOS ISTMINA	BARRIO EDUARDO SANTOS	3137432998
Chocó	UNIÓN PANAMERICANA	9009 9490 6	FUNDACIÓN HUMANA PARA LA SALUD DE COLOMBIA - IPS HUMSALUD	CRA 5 #5-75 BARRIO SAN JOAQUIN	3108519848
Chocó	QUIBDÓ	8916 0009 1	IPS COMFACHOCO SAN PEDRO CLAVER NUQUI	CALLE 23 # 4 - 31	6712414
Chocó	QUIBDÓ	8180 0132 4	MEJORSALUD LTDA	Cr 15 N° 5-02 NIÑO JESUS	6713128- 3117191769
Meta	VILLAVICENCIO	8220 0245	ESE MUNICIPAL DE VILLAVICENCIO	CARRERA 42 No 32-06 BARZAL ALTO	6614100

		9			
Meta	ACACÍAS	8920 0026 4	ESE HOSPITAL MUNICIPAL DE ACACIAS	Dg 15 N° 26-21 Barrio San José	986560160
Meta	CUBARRAL	9000 4804 0	ESE HOSPITAL LOCAL DE CUBARRAL	CALLE 10 No. 19-18	6763355
Meta	VILLAVICENCIO	8305 1277 2	IPS SIKUANY LTDA	CL 33 A 38 41	6726246
Meta	RESTREPO	8220 0659 5	ESE DEPARTAMENTAL SOLUCION SALUD	CL 37 No 41 80 BARRIO BARZAL ALTO	6610200
Meta	FUENTE DE ORO	8220 0157 0	ESE HOSPITAL DE FUENTEDEORO	CARRERA 14 No. 14-36	3157528343
Meta	GRANADA	9000 0559 4	ESE PRIMER NIVEL GRANADA SALUD	CARRERA 5A NO.14A-17	6585434
Meta	GRANADA	8000 3702 1	ESE HOSPITAL DEPARTAMENTAL DE GRANADA	Calle 15 Entre 2 y 4	6587800
Meta	PUERTO LÓPEZ	8000 3797 9	ESE HOSPITAL LOCAL DE PUERTO LOPEZ	CALLE 8 No. 6-50 BARRIO GAITAN PUERTO LÓPEZ META	6450955
Tolima	IBAGUÉ	8090 0359 0	UNIDAD DE SALUD DE IBAGUE EMPRESA SOCIAL DEL ESTADO	CARRERA 8 # 24-01 - Barrio: EL CARMEN	2739595
Tolima	ALPUJARRA	8000 2522 1	HOSPITAL SAN ISIDRO DE ALPUJARRA E.S.E.	CRA 5 #5-43	8 2261172 3212011134
Tolima	ALVARADO	8090 0354 1	HOSPITAL SAN ROQUE DE ALVARADO E.S.E.	CALLE 4 No. 4-52	2820238
Tolima	AMBALEMA	8907 0240 8	HOSPITAL SAN ANTONIO DE AMBALEMA E.S.E.	CRA 5A #2-89	2856656
Tolima	ATACO	8907 0326 6	HOSPITAL NUESTRA SEÑORA DE LOURDES DE ATACO E.S.E.	CRA 5 #4-39	2240330-2240088
Tolima	CARMEN DE APICALÁ	8907 0224 1	HOSPITAL NUESTRA SEÑORA DEL CARMEN E.S.E.	CALLE 2 No. 5-07	0982478175- 0982479693
Tolima	CHAPARRAL	8907 0145 9	HOSPITAL SAN JUAN BAUTISTA DE CHAPARRAL E.S.E.	CALLE 11 ENTRE CARRERA 9 Y 10	382460333
Tolima	COELLO	8090 0209 7	CENTRO DE SALUD COELLO E.S.E.	CALLE 4 #1-37	0
Tolima	COYAIMA	8907 0449 5	HOSPITAL SAN ROQUE DE COYAIMA E.S.E.	CALLE 4 #2-05	2278014
Tolima	CUNDAY	8907 0208 0	HOSPITAL FEDERICO ARBELAEZ E.S.E	KM. 1 VIA LA VIRGEN YOPAL	3208340786- 2477051
Tolima	DOLORES	8907 0056 8	HOSPITAL SAN RAFAEL DE DOLORES E.S.E.	CRA 6 #9-02	2268040- 3175173293
Tolima	ESPINAL	8907 0103 3	HOSPITAL SAN RAFAEL DEL ESPINAL E.S.E.	Calle 4 No. 6 - 29 Barrio San Rafael	098-2482818 / 2482813 / 2482816
Tolima	FLANDES	8090	HOSPITAL NUESTRA SEÑORA DE FATIMA	Calle 6 No. 9-45 Barrio La	2404402-2404427

		0312 8	E.S.E.	Ceiba	
Tolima	FRESNO	8907 0090 1	HOSPITAL SAN VICENTE DE PAUL E.S.E.	CRA 9 #2-42	2580265
Tolima	GUAMO	8907 0171 5	HOSPITAL SAN ANTONIO DEL GUAMO E.S.E.	CR 9 5 50	098 2270370
Tolima	HERVEO	8907 0090 7	HOSPITAL SAN ANTONIO DE HERVEO E.S.E.	CRA 6 #6-39	0
Tolima	HONDA	8907 0066 6	HOSPITAL SAN JUAN DE DIOS DE HONDA E.S.E.	KRA.21/22 CLLE. 9	0
Tolima	ICONONZO	8907 0219 0	HOSPITAL SUMAPAZ DE ICONONZO E.S.E.	CRA 7 #8-87	0
Tolima	LÍBANO	8907 0171 8	HOSPITAL REGIONAL DEL LIBANO E.S.E.	CALLE 4 Nº 2 - 111	098 - 2564496 – 2564187
Tolima	MARIQUITA	8907 0606 7	HOSPITAL SAN JOSE DE MARIQUITA E.S.E.	carrera 4 entre calles 10 y 11 Mariquita Tolima.	982522485
Tolima	NATAGAIMA	8001 8213 6	HOSPITAL SAN ANTONIO DE NATAGAIMA E.S.E.	CALLE 6 CRA 11 ESQUINA	2226829
Tolima	ORTEGA	8907 0096 7	HOSPITAL SAN JOSE DE ORTEGA E.S.E.	CALLE 6 No 3 - 25	(092)2258801
Tolima	PIEDRAS	8090 0524 9	HOSPITAL SAN SEBASTIAN DE PIEDRAS E.S.E.	CRA 3 CALLE 5 ESQUINA	0
Tolima	PLANADAS	8907 0455 5	HOSPITAL CENTRO PLANADAS E.S.E.	CALLE 9 #5-30	2265252
Tolima	PURIFICACIÓN	8907 0135 3	NUESVO HOSPITAL LA CANDELARIA DE PURIFICACION E.S.E.	CARRERA 9 CALLE 7 ESQUINA BARRIO SANTA BARBARA	(0982) 280060 3182434216 3182097583
Tolima	RONCESVALLES	8907 0143 5	HOSPITAL SANTA LUCIA DE RONCESVALLES E.S.E.	CALLE 8 #2-27	3115255262
Tolima	SALDAÑA	8907 0130 0	HOSPITAL SAN CARLOS DE SALDAÑA E.S.E.	KILOMETRO 1 VIA PURIFICACION	0982266052 - 318 46 46 543
Tolima	SAN ANTONIO	8907 0192 2	HOSPITAL LA MISERICORDIA DE SAN ANTONIO E.S.E.	CL 7No 8-61	2253412
Tolima	SUÁREZ	8090 0545 2	HOSPITAL SANTA ROSA DE LIMA DE SUAREZ E.S.E.	KRA 3 No 2-08	2883185
Tolima	VALLE DE SAN JUAN	8090 0038 3	HOSPITAL LOCAL VITO FASAEI GUTIERREZ PEDRAZA E.S.E.	CALLE 4 #4-05	2885101
Tolima	VENADILLO	8907 0101 0	HOSPITAL SANTA BARBARA DE VENADILLO E.S.E.	CRA 7 No. 6-20	098 2840033
Tolima	VILLARRICA	8907 0247 6	HOSPITAL LA MILAGROSA DE VILLARRICA E.S.E.	Carrera 4 Calle 1 - 01	3212409696
Atlántico	BARRANQUILLA	9011 3919 3	MIREB BARRANQUILLA IPS S.A.S	Vía 40 #73- 290 PISO 9	3734999

Atlántico	CAMPO DE LA CRUZ	9000 1789 2	ESE HOSPITAL DE CAMPO DE LA CRUZ	CL 10 N° 4 - 09	3153780074
Atlántico	GALAPA	8020 0779 8	EMPRESA SOCIAL DEL ESTADO CENTRO DE SALUD DE GALAPA	CL 12 KR 16 ESQ	3086187
Atlántico	JUAN DE ACOSTA	8020 0341 4	EMPRESA SOCIAL DEL ESTADO HOSPITAL DE JUAN DE ACOSTA	Calle 7 N° 4 A 39	3015369904
Atlántico	LURUACO	8901 0302 5	ESE HOSPITAL LOCAL DE LURUACO	CARRERA 20 N° 21-181- LA COORDIALIDAD	8749080
Atlántico	PALMAR DE VARELA	8020 0626 7	ESE CENTRO DE SALUD CON CAMAS DE PALMAR DE VARELA	CALLE 11 N° 9-134	8791871
Atlántico	PUERTO COLOMBIA	8901 0340 6	ESE HOSPITAL DE PUERTO COLOMBIA	CL 2 N° 3 - 13	3095032-3095517
Atlántico	REPELÓN	8020 0129 2	EMPRESA SOCIAL DEL ESTADO HOSPITAL DE REPELON	CL 8 N° 9 - 22	8709985
Atlántico	SANTA LUCÍA	8020 0699 1	ESE CENTRO DE SALUD DE SANTA LUCIA	CL 7 N° 4 - 12	3008032115
Atlántico	SUAN	8020 0985 6	EMPRESA SOCIAL DEL ESTADO UNIDAD LOCAL DE SUAN	CL 6 N° 15 - 16	8723090
Córdoba	MONTERÍA	8120 0572 6	ESE VIDASINU	CL22B #4W-33	7848910 extencion 101, 115
Córdoba	CANALETE	8120 0186 8	ESE CAMU DE CANALETE	CALLE 1 CARRERA 2 ESQUINA	8941190
Córdoba	CERETÉ	8120 0283 6	ESE CAMU DEL PRADO	CALLE 27 CRA 9 BARRIO EL PRADO	7642841 - 7641947 – 3017056134
Córdoba	CERETÉ	8910 8001 5	ESE HOSPITAL SANDIEGO DE CERETE	CRA 20 CALLE 23 BARRIO SANTA TERESA	7746272
Córdoba	CHINÚ	8001 9391 2	ESE HOSPITAL SAN RAFAEL DE CHINU	CL16#6-23	947751144
Córdoba	CIÉNAGA DE ORO	8002 0119 7	ESE HOSPITAL SAN FRANCISCO	Calle 7 No. 23-61 Barrio Santa Teresa	094-7560239
Córdoba	LORICA	8120 0142 3	ESE CAMU SANTA TERESITA	BARRIO ALTO KENEDY DIAGONAL 22A N°20-42	7731763 EXT 102
Córdoba	PLANETA RICA	8910 0073 6	ESE HOSPITAL SAN NICOLAS	CALLE 15 KARRERA 17 BARRIO SAN NICOLAS	7662373
Córdoba	PUEBLO NUEVO	8120 0152 0	E.S.E. CAMU PUEBLO NUEVO	CALLE IVAN QUINTERO CENTRO	3137627354 - 7653753
Córdoba	SAHAGÚN	8120 0157 9	ESE CAMU SAN RAFAEL	KRA 14 N° 2E-25	7589597
Córdoba	SAHAGÚN	8120 0385 1	ESE HOSPITAL SAN JUAN DE SAHAGUN	CL 18 #1-64	7777774
Córdoba	SAN ANTERO	8120 0299	ESE CAMU IRIS LÓPEZ DURAN	CR. TRONCAL VIA COVEÑAS	(0947) 7637377

		3			
Córdoba	SAN PELAYO	8120 0155 0	ESE CAMU DE SAN PELAYO	SAN PELAYO	(4)7740564
Magdalena	SANTA MARTA	8190 0407 0	ESE ALEJANDRO PROSPERO REVEREND	Avenida del Libertador # 25-67	4237009
Atlántico	BARRANQUILLA	9008 4972 0	CENTRO INTEGRAL DE SALUD SAN GABRIEL IPS SANTA MARTA	CALLE 45 N 8 - 30	3012225967
Magdalena	ALGARROBO	8190 0361 8	EMPRESA SOCIAL DEL ESTADO HOSPITAL LOCAL DE ALGARROBO	CLLE 9 No 8-13	3107279491
Magdalena	ARACATACA	8190 0171 2	ESE HOSPITAL LUISA SANTIAGA MARQUEZ IGUARAN	CARRETERA TRONCAL FRENTE ESTADIO CHELO CASTRO	4270462
Magdalena	ARIGUANÍ	8190 0110 7	EMPRESA SOCIAL DEL ESTADO HOSPITAL LOCAL ALEJANDRO MAESTRE SIERRA	CARRETERA PRINCIPAL SALIDA A PLATO	4258152
Magdalena	CERRO SAN ANTONIO	8190 0130 7	ESE HOSPITAL DE CERRO DE SAN ANTONIO	Cra 5 No 1A-82	3043756585- 3017548930
Magdalena	CHIBOLO	8190 0126 9	E.S.E. HOSPITAL LOCAL DE CHIVOLO	CALLE 5 No 19-20 barrio el progreso	4854103
Magdalena	CIÉNAGA	8001 3062 5	ESE HOSPITAL SAN CRISTOBAL DE CIENAGA	Calle 5A con Carrera 21	4240896
Magdalena	CONCORDIA	8190 0346 2	ESE HOSPITAL LOCAL DE CONCORDIA	Calle 5A No 5-20	3127646251
Magdalena	EL BANCO	8190 0428 0	EMPRESA SOCIAL DEL ESTADO HOSPITAL SAMUEL VILLANUEVA VALEST	CL 7 # 7 - 39	4294157
Magdalena	EL PIÑON	8190 0131 2	ESE HOSPITAL SAN PEDRO DE EL PIÑON	CALLE 13 No 3 - 27	3106013820
Magdalena	EL RETÉN	8190 0179 6	EMPRESA SOCIAL DEL ESTADO HOSPITAL LOCAL DE EL RETEN	CALLE 4 CARRERA 6 ESQUINA	312 687 84 10
Magdalena	FUNDACIÓN	8190 0255 1	EMPRESA SOCIAL DEL ESTADO CENTRO DE SALUD PAZ DEL RIO	CL 3 14 - 35	954131106
Magdalena	GUAMAL	8190 0253 4	EMPRESA SOCIAL DEL ESTADO HOSPITAL NUESTRA SEÑORA DEL CARMEN	CALLE 10 CARRERA 5 ESQUINA	4182016
Magdalena	PEDRAZA	8190 0134 5	HOSPITAL DE PEDRAZA E.S.E.	Calle 3 Cra 6 Esquina	3145922457
Magdalena	PIVIJAY	8190 0202 5	E.S.E HOSPITAL SANTANDER HERRERA DE PIVIJAY	CALLE 14 No.12-46	4158468 – 3116602130
Magdalena	PLATO	8190 0236 3	ESE HOSPITAL 7 DE AGOSTO	CARRERA 23 CALLE 14 ESQUINA	4841895
Magdalena	PUEBLOVIEJO	8190 0130 9	EMPRESA SOCIAL DEL ESTADO HOSPITAL LOCAL SAN JOSE	TRONCAL DEL CARIBE VIA CIENAGA - BARRANQUILLA	3008015891
Magdalena	SABANAS DE SAN ANGEL	8190 0359 9	ESE HOSPITAL LOCAL SABANAS DE SAN ANGEL	Calle Principal frente al parque	3215399013
Magdalena	SANTA ANA	8190	E.S.E. HOSPITAL NUESTRA SEÑORA	CARRERA 6 N° 1A - 14	6837018

Cooperativa de Salud Comunitaria Empresa Promotora de Salud Subsidiada COMPARTA EPS-S

NIT: 804002105 - 0

a		0062 6	SANTA ANA		
Magdalena	SANTA BÁRBARA DE PINTO	8190 0434 7	EMRESA SOCIAL DEL ESTADO HOSPITAL LOCAL SANTA Bárbara DE PINTO	CRA 6 No 2A- 08	3135958417
Magdalena	TENERIFE	8190 0130 2	E.S.E. HOSPITAL LOCAL DE TENERIFE	CARRERA 8 N° 9 - 54	4860657
Magdalena	ZONA BANANERA	8190 0363 2	HOSPITAL LOCAL ZONA BANANERA	Carrera 11 N 4-40 sevilla	3126606290 - 3205004746- 3126603211
Sucre	SINCELEJO	8230 0151 8	E.S.E UNIDAD DE SALUD SAN FRANCISCO DE ASIS	CALLE 23 N° 14-39 BARRIO MOCHILA	2828189
Sucre	SAN MARCOS	9000 6000 4	GUACARI IPS	CALLE 18 No 29-47	2954932
Sucre	SINCELEJO	9003 4166 1	IPS UNIDAD MEDICA ESPECIALIZADA	calle 13 No 17 - 257 BARRIO FORD	2741096
Sucre	BUENAVISTA	8230 0214 9	ESE CENTRO DE SALUD SANTA LUCIA DE BUENAVISTA	CARRERA 10 No. 10-39	2901260
Sucre	COROZAL	8904 8011 3	HOSPITAL REGIONAL NUESTRA SEÑORA DE LAS MERCEDES DE COROZAL E.S.E.	CALLE 34 # 31 - 62	2840011
Sucre	CAIMITO	8230 0194 3	ESE EMPRESA SOCIAL DEL ESTADO CENTRO DE SALUD DE CAIMITO	CALLE 14 No 9 - 11	2904156
Sucre	SAN MARCOS	8001 9164 3	ESE HOSPITAL REGIONAL II NIVEL DE SAN MARCOS	CALLE 20 CARRERA 20 Y 22	2954800
Sucre	COROZAL	8230 0087 8	E.S.E CENTRO DE SALUD CARTAGENA DE INDIAS DE COROZAL	calle 13 numero 22-30	2 85 77 38
Sucre	COVEÑAS	8120 0373 9	CUPOSALUD IPS SAS	CARRERA 5A No. 4 - 8 SECTOR CAMPANO LA PLAYA	2960010
Sucre	SANTIAGO DE TOLÚ	9001 1947 2	IPS TOLUSALUD LTDA	DIAGONAL 3 No 4 -15	2948078
Sucre	GALERAS	8230 0190 1	ESE INMACULADA CONCEPCION DE GALERAS	CARRERA 16 nO 18 C 195	2893941
Sucre	LA UNIÓN	9000 0802 5	ESE CENTRO DE SALUD LA UNION	AVENIDA NUÑEZ	2919259 – 3156719816
Sucre	MAJAGUAL	8230 0204 4	ESE CENTRO DE SALUD DE MAJAGUAL	Kilómetro 1 Vía Guaranda Barrio Guayabalito	2871087
Sucre	MORROA	8230 0285 6	EMPRESA SOCIAL DEL ESTADO CENTRO DE SALUD SAN BLAS DE MORROA	CARRERA 7 No 10-70	2840563
Sucre	PALMITO	9002 0875 5	ESE CENTRO DE SALUD SAN ANTONIO DE PALMITO	CALLE LAS FLOREZ No. 2C-21	2822484
Sucre	SINCELEJO	8922 8003 3	HOSPITAL UNIVERSITARIO DE SINCELEJO E.S.E	KR 14 16B 100	2811658
Sucre	SAMPUÉS	9002 0853 2	CENTRO DE SALUD DE SAMPUES EMPRESA SOCIAL DEL ESTADO	CALLE 21 No. 24-37	2838189

Cooperativa de Salud Comunitaria Empresa Promotora de Salud Subsidiada COMPARTA EPS-S

NIT: 804002105 - 0

Sucre	SAN MARCOS	8230 0103 5	ESE CENTRO DE SALUD SAN MARCOS	CALLE 15 No 34 -59	2955715
Sucre	SAN ONOFRE	8230 0049 6	ESE HOSPITAL LOCAL DE SAN ONOFRE	CARRERA 16 NRO 16-52	3104083667
Sucre	SAN PEDRO	8230 0199 9	ESE CENTRO DE SALUD DE SAN PEDRO	CR 13 No 13 -42	2894047
Sucre	SINCÉ	8230 0062 4	HOSPITAL LOCAL NUESTRA SEÑORA DEL SOCORRO DE SINCE	BARRIO LA ESMERALDA	2895373
Sucre	SUCRE	8230 0028 1	ESE HOSPITAL SANTA CATALINA SENA	CARRERA 1ª Nº 14 A 27	2879092
Sucre	SANTIAGO DE TOLÚ	9002 0867 6	EMPRESA SOCIAL DEL ESTADO HOSPITAL LOCAL SANTIAGO DE TOLU	CALLE 16 No. 9-61	2860211-2885870
Sucre	TOLÚ VIEJO	8230 0069 6	EMPRESA SOCIAL DEL ESTADO SAN JOSE DE TOLUVIEJO	TRANSVERSAL 4 # 32-46 PLAZA PRINCIPAL TOLUVIEJO	3014999323

IPS Red Complementaria Comparta EPS-S

NIT	NAT	RAZON SOCIAL	URGENCIAS	HOSPITALIZACIÓN	UCI
824002277	2	CLINICA BUENOS AIRES SAS		SI	SI
891800231	1	ESE HOSPITAL SAN RAFAEL DE TUNJA	SI	SI	SI
891800611	1	ESE HOSPITAL SAN ANTONIO DE SOATA	SI	SI	
891800395	1	ESE HOSPITAL REGIONAL DE MONIQUIRA	SI	SI	
900004894	1	ESE HOSPITAL REGIONAL DE II NIVEL VALLE DE TENZA	SI	SI	
820005389	1	ESE HOSPITAL REGIONAL DE CHIQUINQUIRA	SI	SI	
891855039	1	ESE HOSPITAL REGIONAL DE SOGAMOSO	SI	SI	
891855438	1	ESE HOSPITAL REGIONAL DE DUITAMA	SI	SI	SI
800231038	2	GARCIA PEREZ MEDICA Y COMPAÑÍA SAS GARPER MEDICA SAS		SI	SI
891856372	2	CLINICA DE ESPECIALISTAS	SI	SI	SI
891855492	1	ESE SALUD AQUITANIA	SI	SI	
891855719	1	ESE HOSPITAL SAN JOSE DE EL COCUY	SI	SI	
892000501	1	ESE HOSPITAL DEPARTAMENTAL DE VILLAVICENCIO	SI	SI	SI
900148265	2	ANGIOGRAFIA DE COLOMBIA S EN C VILLAVICENCIO		SI	SI
822002459	1	ESE MUNICIPAL DE VILLAVICENCIO	SI	SI	
800162035	2	SERVICIOS MEDICOS INTEGRALES DE SALUD SAS SERVIMEDICOS SAS	SI	SI	SI
800037021	1	ESE HOSPITAL DEPARTAMENTAL DE GRANADA	SI	SI	SI

901108114	1	NUEVA ESE HOSPITAL SAN FRANCISCO DE ASIS	SI	SI	
900604984	2	UNIDAD MEDICO QUIRURGICO SANTIAGO		SI	SI
900138815	2	UNIDAD MATERNO INFANTIL DEL TOLIMA S.A.			SI
890701033	1	HOSPITAL SAN RAFAEL E.S.E. DEL ESPINAL	SI	SI	SI
890701353	1	NUEVO HOSPITAL LA CANDELARIA E.S.E. DE PURIFICACION	SI	SI	
890701459	1	HOSPITAL SAN JUAN BAUTISTA DE CHAPARRAL	SI	SI	
890701718	1	HOSPITAL REGIONAL DEL LIBANO	SI	SI	
890700666	1	HOSPITAL SAN JUAN DE DIOS DE HONDA	SI	SI	
809011517	2	MEDICINA INTENSIVA DEL TOLIMA			SI
900181419	2	MEINTEGRAL S.A		SI	SI
890706833	1	HOSPITAL FEDERICO LLERAS ACOSTA	SI	SI	SI
900454409	2	CRITICAL CARE GROUP IPS UNION TEMPORAL U.T.			SI
900959048	1	SUBRED INTEGRADA DE SERVICIOS DE SALUD SUR OCCIDENTE	SI	SI	SI
900959051	1	SUBRED INTEGRADA DE SERVICIOS DE SALUD CENTRO ORIENTE E.S.E	SI	SI	SI
900971006	1	SUBRED INTEGRADA DE SERVICIOS DE SALUD NORTE E.S.E	SI	SI	SI
899999032	1	HOSPITAL UNIVERSITARIO LA SAMARITANA	SI	SI	SI
900958564	1	SUBRED INTEGRADA DE SERVICIOS DE SALUD SUR E.S.E	SI	SI	SI
800218979	1	HOSPITAL SAN VICENTE DE ARAUCA	SI	SI	SI
900907223	2	ANALICEMOS IPS	SI	SI	SI
900034131	2	EMPRESA SOCIAL DEL ESTADO MORENO Y CLAVIJO	SI		
892300445	1	ESE HOSPITAL JOSE DAVID PADILLA VILLAFANE	SI	SI	
892399994	1	ESE HOSPITAL ROSARIO PUMAREJO DE LOPEZ	SI	SI	SI
900016598	2	INSTITUTO CARDIOVASCULAR DEL CESAR S.A	SI	SI	SI
892300979	2	CLINICA DEL CESAR	SI	SI	SI
900273262	2	CLINICA SHARON	SI	SI	SI
900520293	2	FUNDACION UNIONVIDA	SI	SI	
890939936	2	SOCIEDAD MEDICA DE RIONNEGRO S.A (SOMER)	SI	SI	SI

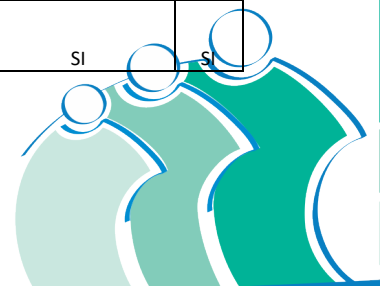

811042064	2	CENTRO CARDIOVASCULAR SOMER INCARE S A	SI	SI	SI
812005522	2	FUNDACION AMIGOS DE LA SALUD	SI	SI	SI
800194798	2	ORGANIZACION CLINICAS BONNADONA PREVENIR S.A.	SI	SI	SI
812007194	2	ONCOMEDICA SA	SI	SI	SI
891001122	2	CLINICA MONTERIA SA	SI	SI	SI
802021332	2	CLINICA CENTRO S.A.	SI	SI	SI
890102768	2	ORGANIZACION CLINICA GENERAL DEL NORTE S.A	SI	SI	SI
800179966	2	IPS CLINICA REINA CATALINA S.A.S.	SI	SI	SI
819000545	2	CLINICA VIDA IPS LTDA		SI	SI
890112801	2	FUNDACION HOSPITAL UNIVERSIDAD DEL NORTE	SI	SI	SI
819002176	2	COMPANIA COLOMBIANA DE SALUD COLSALUD MAR CARIBE SA	SI	SI	SI
800130625	1	ESE HOSPITAL SAN CRISTOBAL DE CIENAGA	SI	SI	
800201726	2	FUNDACION POLICLINICA CIENAGA	SI	SI	SI
800154347	1	ESE HOSPITAL LA CANDELARIA	SI	SI	
819003863	2	PREVENCION Y SALUD IPS LIMITADA	SI	SI	
891780008	1	ESE HOSPITAL SAN RAFAEL	SI	SI	
819002025	1	ESE HOSPITAL SANTANDER HERRERA DE PIVIJAY	SI	SI	
819001483	1	ESE HOSPITAL FRAY LUIS DE LEON	SI	SI	
891780185	1	ESE HOSPITAL UNIVERSITARIO JULIO MENDEZ BARRENECHE (TROCONIS)	SI	SI	SI
819006193	2	INSTITUTO NEUROPSIQUIATRICO NUESTRA SENORA DEL CARMEN INSECAR	SI	SI	
891701664	2	CLINICA PRADO	SI	SI	SI
900927441	2	MEDICINA AMBULATORIA DOMICILIARIA SU SALUD	SI	SI	
802006728	1	EMPRESA SOCIAL DEL ESTADO HOSPITAL NIÑO JESUS	SI	SI	
900254478	2	FUNDACION MULTIACTIVA CASA HOGAR EL MILAGRO		SI	
900317865	2	IPS MARIA DEL MAR S.A.S		SI	
800018233	2	SERVICIOS ODONTOMEDICOS DEL CARIBE - SOMECA	SI	SI	SI
900196347	1	EMPRESA SOCIAL DEL ESTADO HOSPITAL LA DIVINA MISERICORDIA	SI	SI	SI
823002227	2	INSTITUTO DE CANCEROLOGIA DE SUCRE LTDA		SI	

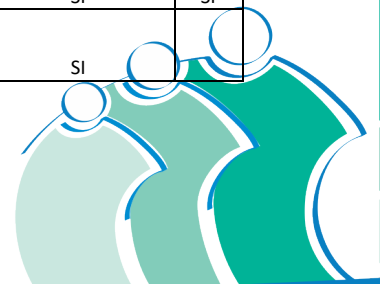

900164946	2	CLINICA PEDIATRICA NIÑO JESUS LIMITADA		SI	SI
800191643	1	ESE HOSPITAL REGIONAL II NIVEL DE SAN MARCOS	SI	SI	
823002991	2	CLINICA SALUD SOCIAL SAS	SI	SI	SI
800183943	2	CLINICA SANTA MARIA LTDA	SI	SI	SI
892280033	1	HOSPITAL UNIVERSITARIO DE SINCELEJO E.S.E	SI	SI	SI
823003836	2	IPS SALUD A TU LADO SAS		SI	
900112364	2	SOCIEDAD CARDIOVASCULAR DEL CARIBE COLOMBIANO LIMITADA	SI	SI	SI
890480113	1	HOSPITAL REGIONAL NUESTRA SEÑORA DE LAS MERCEDES DE COROZAL E.S.E.	SI	SI	
800204153	1	ESE HOSPITAL SAN VICENTE DE PAUL DE LORICA	SI	SI	SI
891080015	1	ESE HOSPITAL SANDIEGO DE CERETE	SI	SI	
891079999	1	ESE HOSPITAL SAN JERONIMO	SI	SI	SI
812003851	1	ESE HOSPITAL SAN JUAN DE SAHAGUN	SI	SI	
891000736	1	ESE HOSPITAL SAN NICOLAS	SI	SI	
812002820	2	CENTRO DE REHABILITACIÓN FISICO PULMONAR CERFIP		SI	
900193988	2	UROCLINICA DE CORDOBA	SI	SI	
812004935	2	CLINICA MATERNO INFANTIL CASA DEL NIÑO	SI	SI	SI
800215019	2	SOCIEDAD CORDOBESA DE CIRUGIA VASCULAR LTDA	SI	SI	SI
900136865	1	ESE HOSPITAL REGIONAL DEL MAGDALENA MEDIO	SI	SI	
800084206	1	ESE INSTITUTO DE SALUD DE BUCARAMANGA	SI		
890202024	1	ESE HOSPITAL SAN JUAN DE DIOS DE FLORIDIBLANCA	SI	SI	
900067169	1	EMPRESA SOCIAL DEL ESTADO HOSPITAL REGIONAL DE GARCIA ROVIRA	SI	SI	
900066347	1	E.S.E. HOSPITAL REGIONAL SAN GIL	SI	SI	
900190045	1	ESE HOSPITAL REGIONAL MANUELA BELTRAN	SI	SI	
900067136	1	ESE HOSPITAL REGIONAL DE VELEZ	SI	SI	
890200500	1	EMPRESA SOCIAL DEL ESTADO HOSPITAL PSIQUIÁTRICO SAN CAMILO	SI	SI	
890500060	2	CLINICA SANTA ANA SA	SI	SI	SI
890208758	1	CLINICA MATERNO INFANTIL SAN LUIS S.A	SI	SI	SI
900006037	2	E.S.E. HOSPITAL UNIVERSITARIO DE SANTANDER E.SE.	SI	SI	SI

Cooperativa de Salud Comunitaria Empresa Promotora de Salud Subsidiada COMPARTA EPS-S

					NIT: 804002105 - 0
900073081	2	SERVICLINICOS DROMEDICA S.A	SI	SI	SI
900581702	2	CLINICA DE URGENCIAS BUCARAMANGA		SI	SI
800090749	2	CLINICA PIEDECUESTA S.A	SI	SI	SI
807001041	2	CENTRO MEDICO LA SAMARITANA	SI	SI	
890501438	1	ESE HOSPITAL EMIRO QUINTERO CAÑIZARES	SI	SI	
890501019	1	ESE HOSPITAL SAN JUAN DE DIOS DE PAMPLONA	SI	SI	
900307987	2	VITAL MEDICAL CARE SAS VIMEC			SI
900309444	2	HOSPICLINIC			SI
807008857	1	ESE HOSPITAL REGIONAL NORTE	SI	SI	
800014918	1	E.S.E. HOSPITAL UNIVERSITARIO ERASMO MEOZ	SI	SI	
900341526	2	HOSPITAL INTERNACIONAL DE COLOMBIA FUNDACION CARDIOVASCULAR DE COLOMBIA ZONA FRANCA S.A.S	SI	SI	SI
890212568	2	FUNDACION CARDIOVASCULAR DE COLOMBIA	SI	SI	SI
900470642	2	MEDICAL DUARTE ZF S.A.S	SI	SI	SI

